

QUADRO DE ÁREAS	
ÁREA BRUTA DE CONSTRUÇÃO - ESTACIONAMENTO (20 Lugares)	508,46 m ²
ÁREA BRUTA DE CONSTRUÇÃO - ÁREAS COMUNS	32,42 m ²
Acessos (AC)	32,42 m ²
ÁREA BRUTA DE CONSTRUÇÃO DO PISO	540,88 m²

VOLUMEQUILIBRADO
 Rua Sebastião Dias - Condomínio Vila Pórtico - Morada 3
 2700-115 PALMAREJÓIS
 Telefone: 214 871 915
 E-mail: volumequilibrado@gmail.com & volumecon@gmail.com

ARQ. ANTÓNIO MARTINS.....O.A. nº 2168
 ARQ. RICARDO SIMÕES.....O.A. nº 10179
 ARQ. PAULO SOUSA.....O.A. nº 11966
 ARQ. SÉRGIO FREITAS.....O.A. nº 24031

REQUERENTE:	2N2, UNIPessoal, LDA.	DATA:	11.2024
LOCALIZAÇÃO:	RUA MANUEL FRANCISCO SOROMENHO, LOURES	ESCALA:	1:100
DESIGNAÇÃO:	ALTA DE LOURES PLANTA DO PISO -2	DESENHO Nº:	ARQ.LIC D_02
FASE PROJECTO:	ARQUITECTURA LICENCIAMENTO DE OBRAS DE EDIFICAÇÃO		

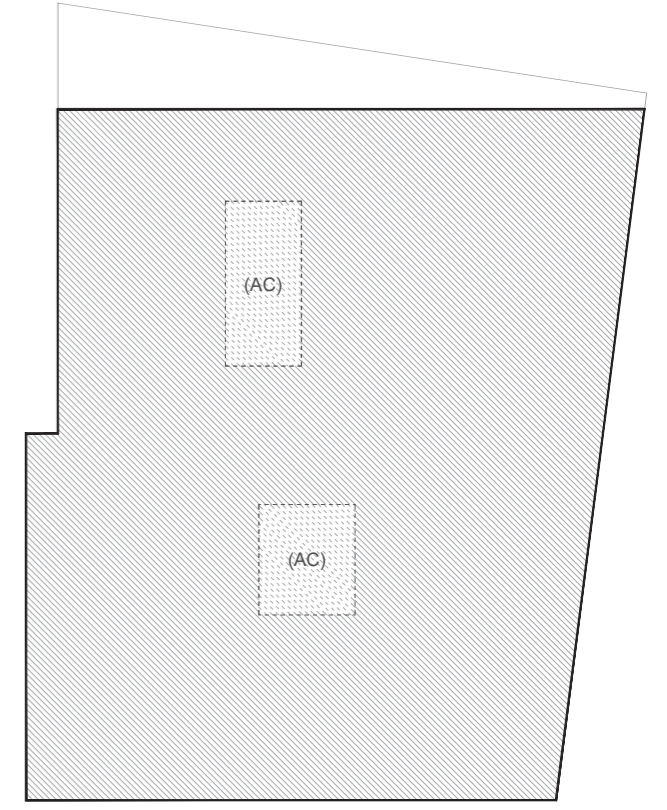
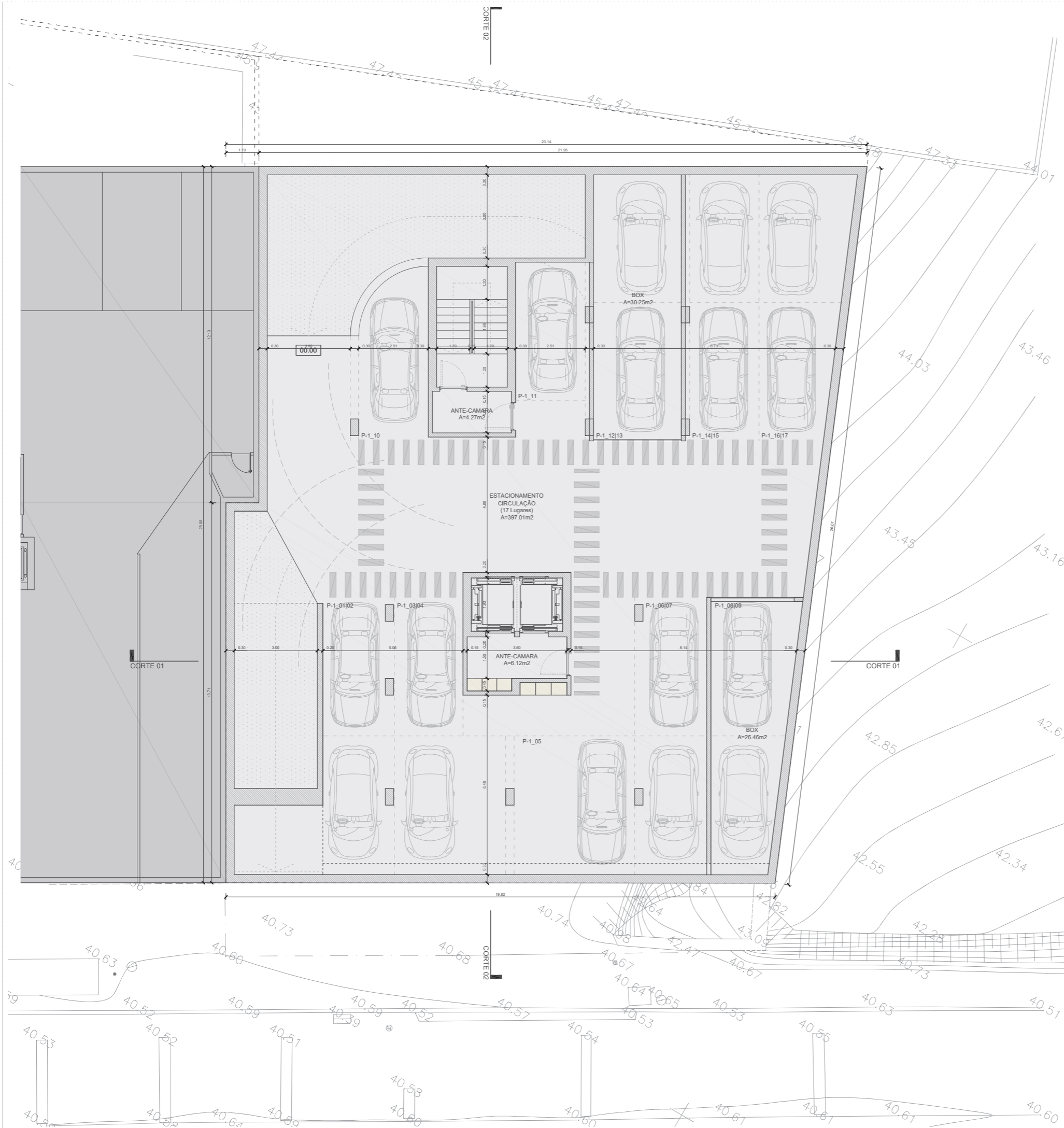

QUADRO DE ÁREAS	PISO -1
ÁREA BRUTA DE CONSTRUÇÃO - ESTACIONAMENTO (17 Lugares)	508,46 m ²
ÁREA BRUTA DE CONSTRUÇÃO - ÁREAS COMUNS Acessos (AC)	32,42 m ²
ÁREA BRUTA DE CONSTRUÇÃO DO PISO	540,88 m ²

VOLUMEQUILIBRADO
 Rua Sebastião Dias - Condomínio Vila Pórtico - Maracá 3
 2705-115 ALGARVE/PT
 Telefone: 214 871 915
 E-mail: carlosmartins@vq.pt & estudos@vq.pt

ARQ. ANTÓNIO MARTINS.....O.A. nº 2168
 ARQ. RICARDO SIMÕES.....O.A. nº 10179
 ARQ. PAULO SOUSA.....O.A. nº 11966
 ARQ. SÉRGIO FREITAS.....O.A. nº 24031

REQUERENTE:	2N2, UNIPessoal, LDA.	DATA:	11.2024
LOCALIZAÇÃO:	RUA MANUEL FRANCISCO SOROMENHO, LOURES	ESCALA:	1:100
DESIGNAÇÃO:	ALTA DE LOURES PLANTA DO PISO -1	DESENHO Nº:	ARQ.LIC D.03
FASE PROJECTO:	ARQUITECTURA LICENCIAMENTO DE OBRAS DE EDIFICAÇÃO		

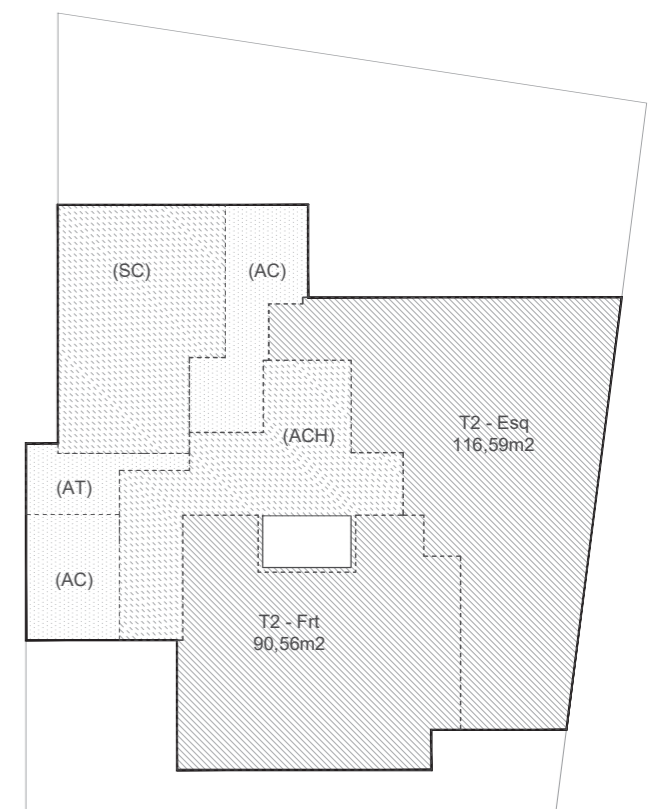
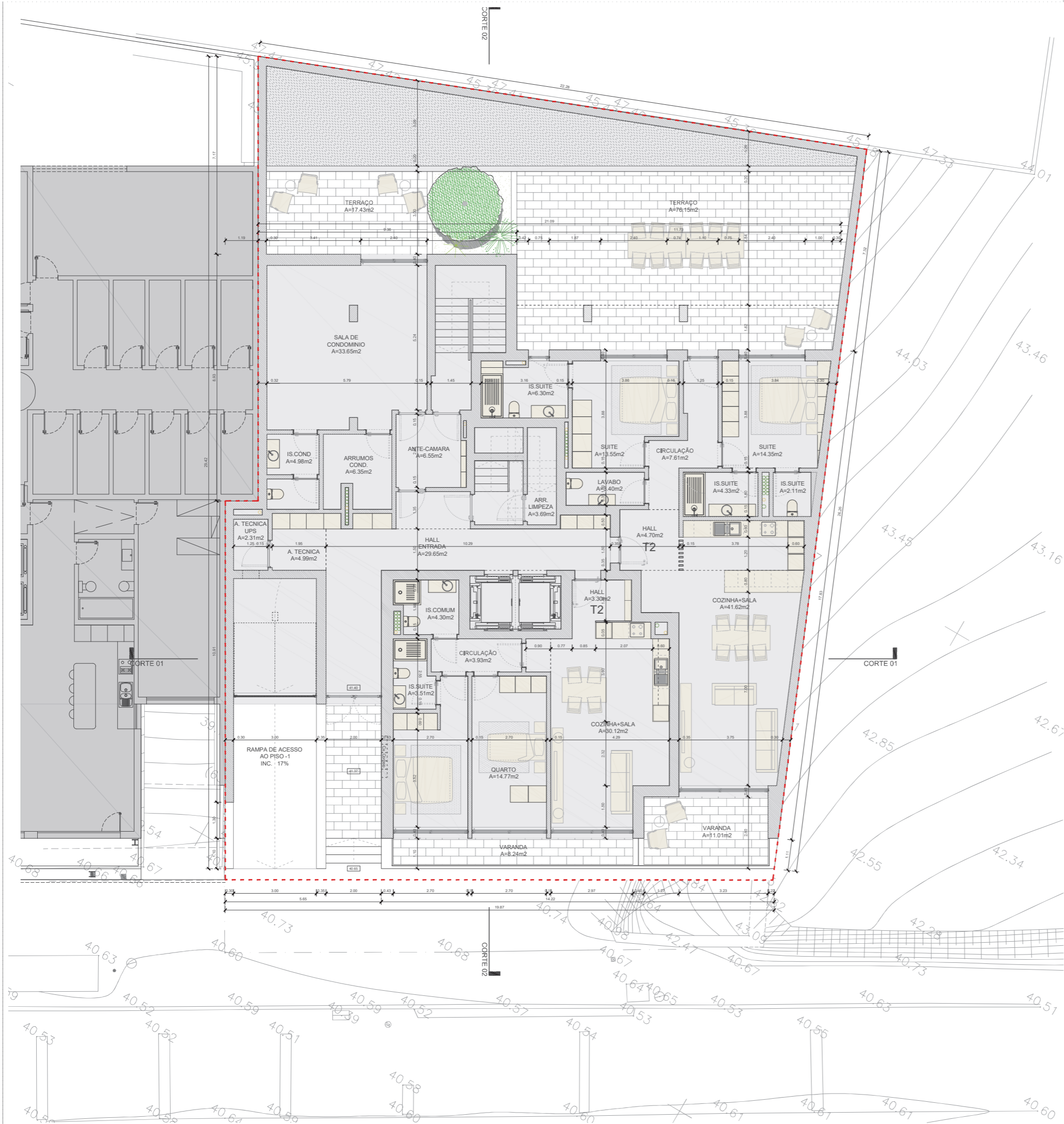

QUADRO DE ÁREAS		PISO 0
ÁREA BRUTA DE CONSTRUÇÃO - HABITAÇÃO		207,15 m ²
Tipologia T2 - Esq		116,59 m ²
Tipologia T2 - Fnt		88,47 m ²
ÁREA BRUTA DE CONSTRUÇÃO - ÁREAS COMUNS		151,50 m ²
Acessos Habitação (ACH)		49,04 m ²
Acessos (AC) (*)		38,91 m ²
Sala de Condomínio (SC) (*)		53,45 m ²
Área Técnica (AT) (*)		10,10 m ²
ÁREA BRUTA DE CONSTRUÇÃO DO PISO		358,65 m ²

(*) Para efeito de cálculo do somatório da área bruta de construção total destinada a Habitação, não foram consideradas as Áreas Técnicas, Sala de Condomínio e Acessos ao Estacionamento.



VOLUME EQUILIBRADO
 Rua Estêvão Dias - Condomínio Vila Póente - Morada 3
 2700-195 ALCAÇOVES
 Telefone: 214 871 915
 E-mail: carlosmartins@volumeequilibrado.com
 ARQ. ANTÓNIO MARTINSO.A. nº 2168
 ARQ. RICARDO SIMÕESO.A. nº 10179
 ARQ. PAULO SOUSAO.A. nº 11966
 ARQ. SÉRGIO FREITASO.A. nº 24031

REQUERENTE:	2N2, UNIPessoal, LDA.	DATA:	11.2024
LOCALIZAÇÃO:	RUA MANUEL FRANCISCO SOROMENHO, LOURES	ESCALA:	1:100
DESIGNAÇÃO:	ALTA DE LOURES PLANTA DO PISO 0	DESENHO Nº:	ARQ.LIC D_04
FASE PROJECTO:	ARQUITECTURA LICENCIAMENTO DE OBRAS DE EDIFICAÇÃO		

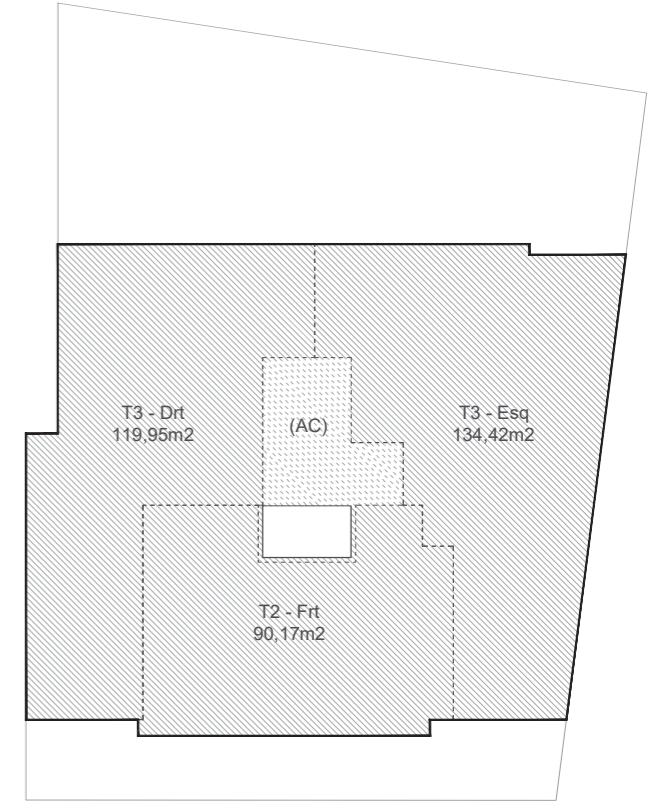
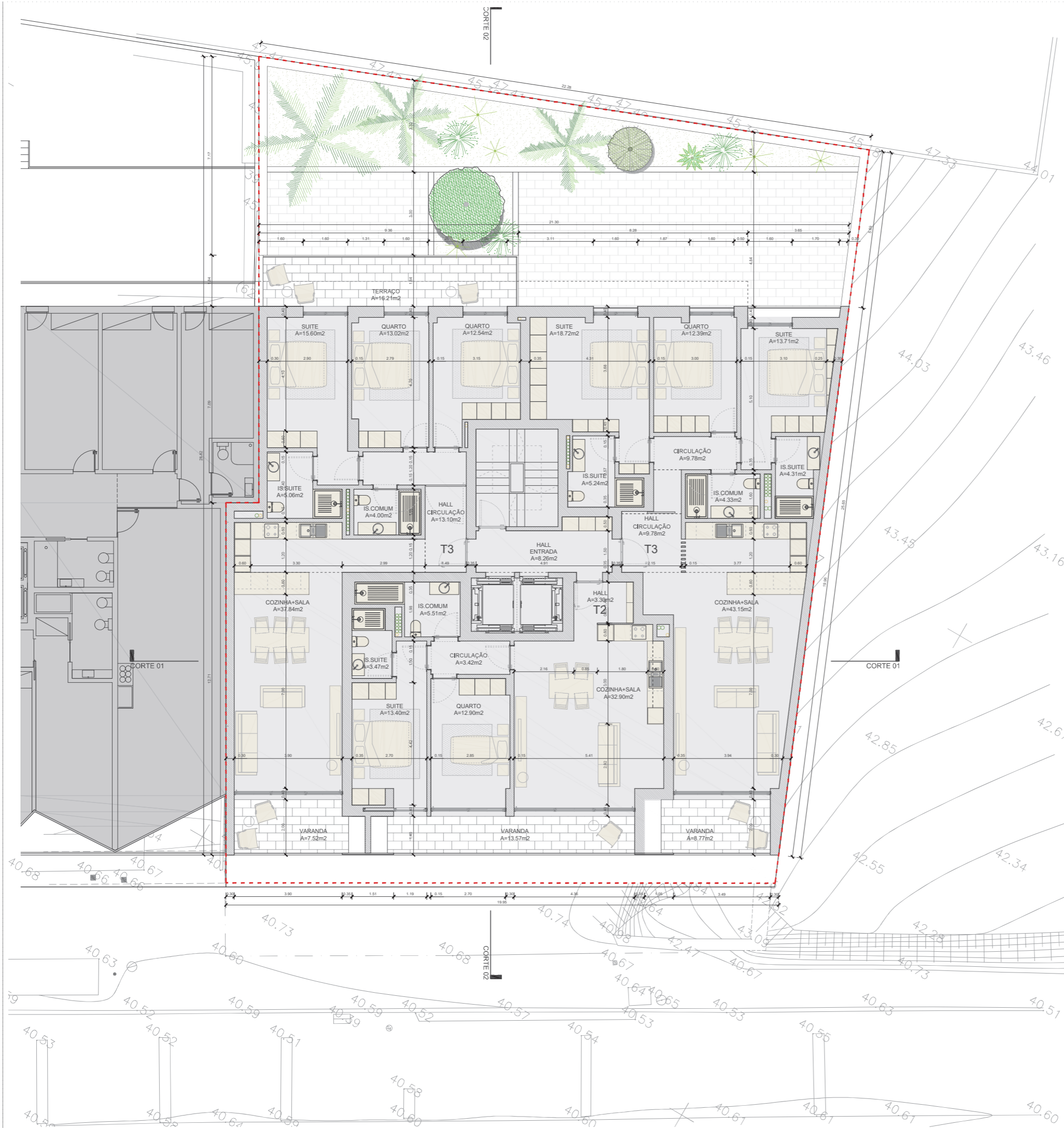

QUADRO DE ÁREAS		PISO 1
ÁREA BRUTA DE CONSTRUÇÃO - HABITAÇÃO		346,08 m²
Tipologia T3 - Esq		135,19 m²
Tipologia T3 - Drt		119,95 m²
Tipologia T2 - Frt		90,94 m²
ÁREA BRUTA DE CONSTRUÇÃO - ÁREAS COMUNS		24,26 m²
Acessos (AC)		24,26 m²
ÁREA BRUTA DE CONSTRUÇÃO DO PISO		370,34 m²



VOLUMEQUILIBRADO
 Rua Jardim da Uva - Condomínio Vila Pórtico - Moradia 3
 2700-195 PALMAREJÓIS
 Telefone: 214 871 915
 E-mail: vquilibrado@igmail.com & vquilibrado@gmail.com

ARQ. ANTÓNIO MARTINS.....O.A. nº 2168
 ARQ. RICARDO SIMÕES.....O.A. nº 10179
 ARQ. PAULO SOUSA.....O.A. nº 11966
 ARQ. SÉRGIO FREITAS.....O.A. nº 24031

REQUERENTE:	2N2, UNIPessoal, LDA.	DATA:	11.2024
LOCALIZAÇÃO:	RUA MANUEL FRANCISCO SOROMENHO, LOURES	ESCALA:	1:100
DESIGNAÇÃO:	ALTA DE LOURES PLANTA DO PISO 1	DESENHO Nº:	ARQ.LIC D_05
FASE PROJECTO:	ARQUITECTURA LICENCIAMENTO DE OBRAS DE EDIFICAÇÃO		

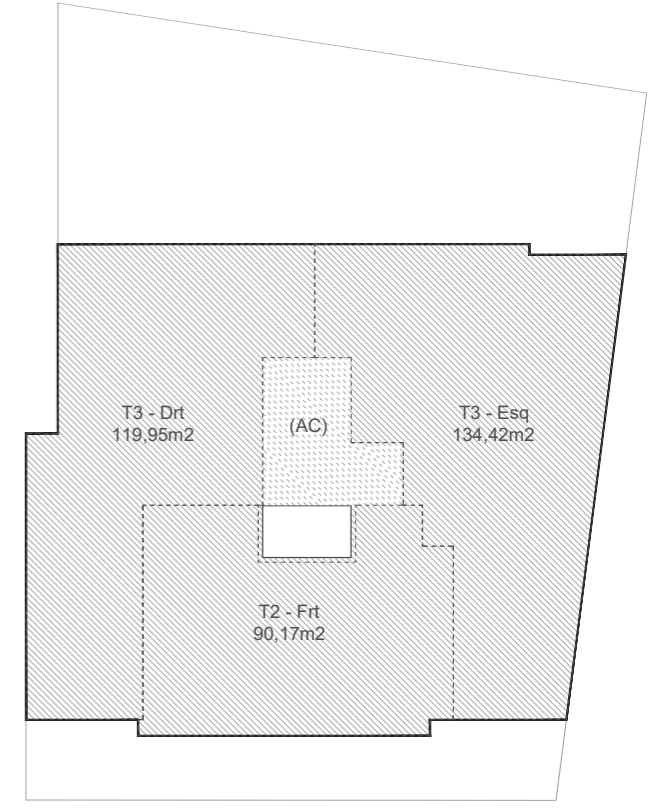
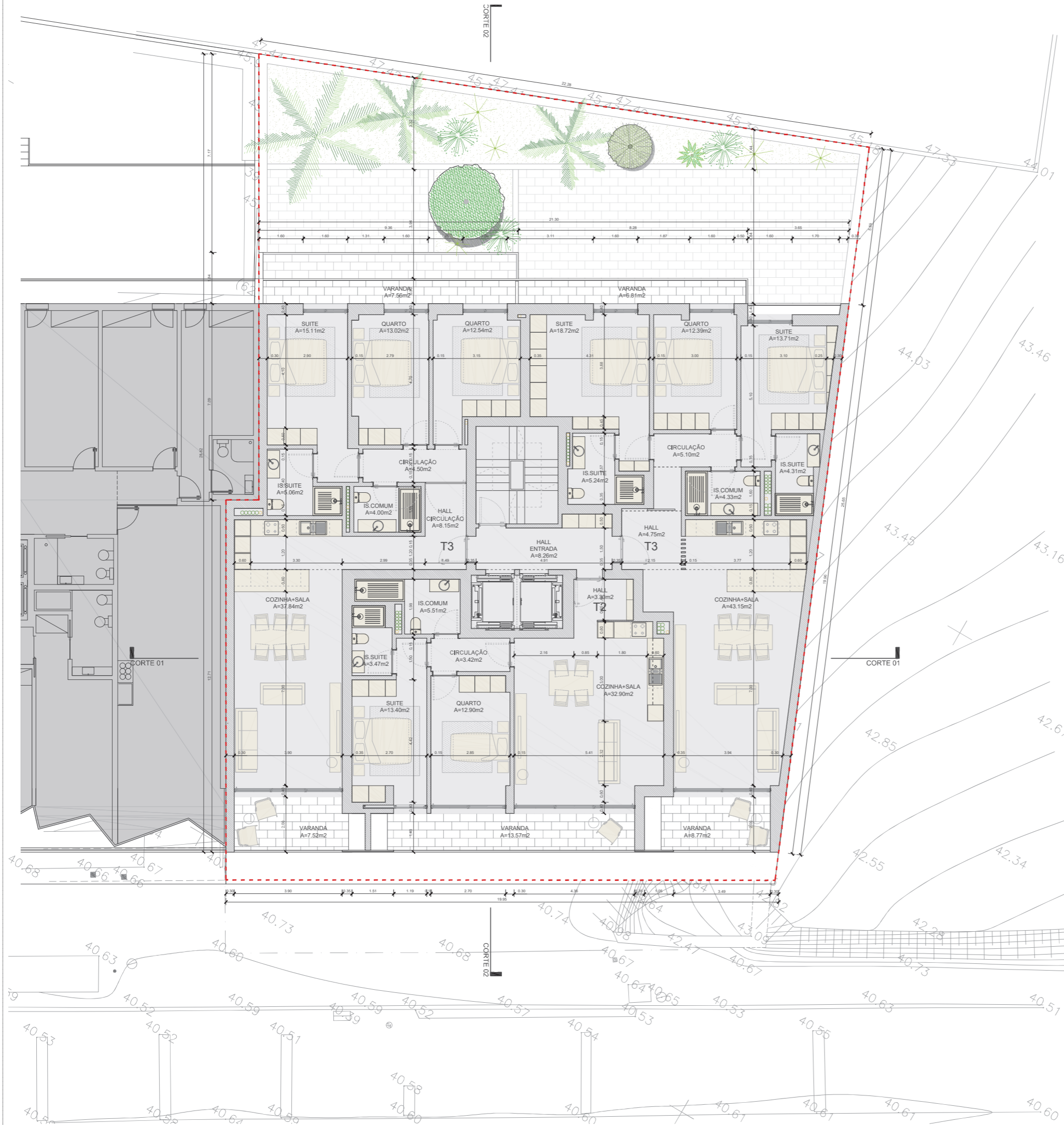

QUADRO DE ÁREAS		PISO 2 a 5
ÁREA BRUTA DE CONSTRUÇÃO - HABITAÇÃO		346,08 m ²
Tipologia T3 - Esq		135,19 m ²
Tipologia T3 - Drt		119,95 m ²
Tipologia T2 - Frt		90,94 m ²
ÁREA BRUTA DE CONSTRUÇÃO - ÁREAS COMUNS		24,26 m ²
Acessos (AC)		24,26 m ²
ÁREA BRUTA DE CONSTRUÇÃO DO PISO		370,34 m ²

VOLUMEQUILIBRADO
 Rua Sebastião Dias - Condomínio Vila Pimenta - Moradia 3
 2705-115 ALCAMARÉSCHE
 Telefone: 214 871 915
 E-mail: volumequibrado@gmail.com & volumecon@gmail.com

ARQ. ANTÓNIO MARTINS.....O.A. nº 2168
 ARQ. RICARDO SIMÕES.....O.A. nº 10179
 ARQ. PAULO SOUSA.....O.A. nº 11966
 ARQ. SÉRGIO FREITAS.....O.A. nº 24031

REQUERENTE:	2N2, UNIPessoal, LDA.	DATA:	11.2024
LOCALIZAÇÃO:	RUA MANUEL FRANCISCO SOROMENHO, LOURES	ESCALA:	1:100
DESIGNAÇÃO:	ALTA DE LOURES PLANTA DO PISO 2 a 5	DESENHO Nº:	ARQ.LIC D_06
FASE PROJECTO:	ARQUITECTURA LICENCIAMENTO DE OBRAS DE EDIFICAÇÃO		

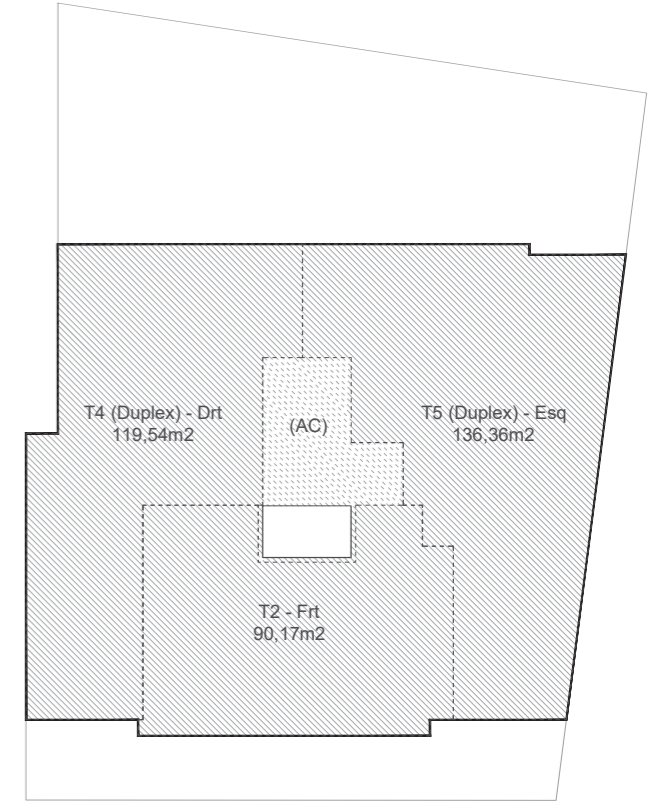
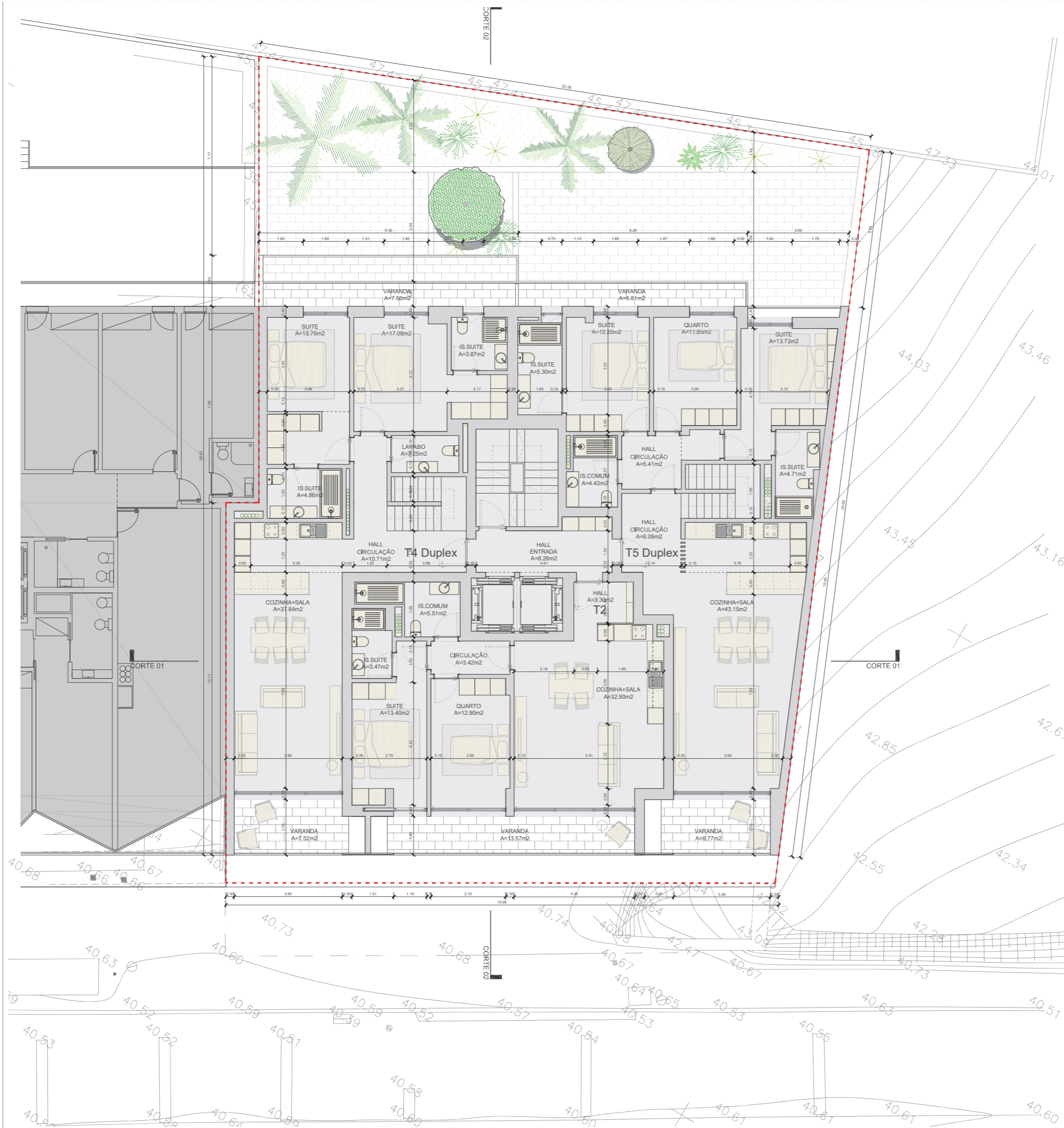

QUADRO DE ÁREAS		PISO 6
ÁREA BRUTA DE CONSTRUÇÃO - HABITAÇÃO		346,08 m ²
Tipologia T5 Duplex - Esq (piso inferior)		136,37 m ²
Tipologia T4 Duplex - Drt (piso inferior)		119,54 m ²
Tipologia T2 - Frt		90,17 m ²
ÁREA BRUTA DE CONSTRUÇÃO - ÁREAS COMUNS		24,26 m ²
Acessos (AC)		24,26 m ²
ÁREA BRUTA DE CONSTRUÇÃO DO PISO		370,34 m ²

VOLUMEQUILIBRADO
 Rua Jardim da Estrela - Condomínio Vila Pórtico - Morada 3
 2700-195 ALCAÇOVES
 Telefone: 214 871 915
 E-mail: volumeequilibrado@gmail.com & volumeequilibrado@outlook.com

ARQ. ANTÓNIO MARTINS.....O.A. nº 2168
 ARQ. RICARDO SIMÕES.....O.A. nº 10179
 ARQ. PAULO SOUSA.....O.A. nº 11966
 ARQ. SÉRGIO FREITAS.....O.A. nº 24031

REQUERENTE:	2N2, UNIPESSOAL, LDA.	DATA:	11.2024
LOCALIZAÇÃO:	RUA MANUEL FRANCISCO SOROMENHO, LOURES	ESCALA:	1:100
DESIGNAÇÃO:	ALTA DE LOURES PLANTA DO PISO 6	DESENHO Nº:	ARQ.LIC D.07
FASE PROJECTO:	ARQUITECTURA LICENCIAMENTO DE OBRAS DE EDIFICAÇÃO		

ESTE DESENHO É PROPRIEDADE DA WEEKRECORD S.A. NOS TERMOS DA LEI DOS DIREITOS DE AUTOR NÃO PODE SER COMUNICADO A TERCEIROS OU REPRODUZIDO SEM SUA AUTORIZAÇÃO

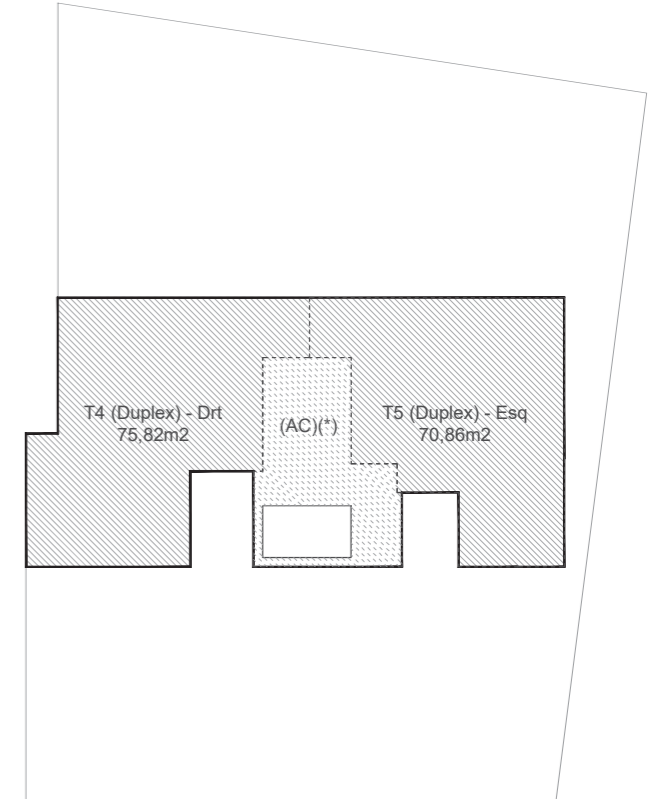
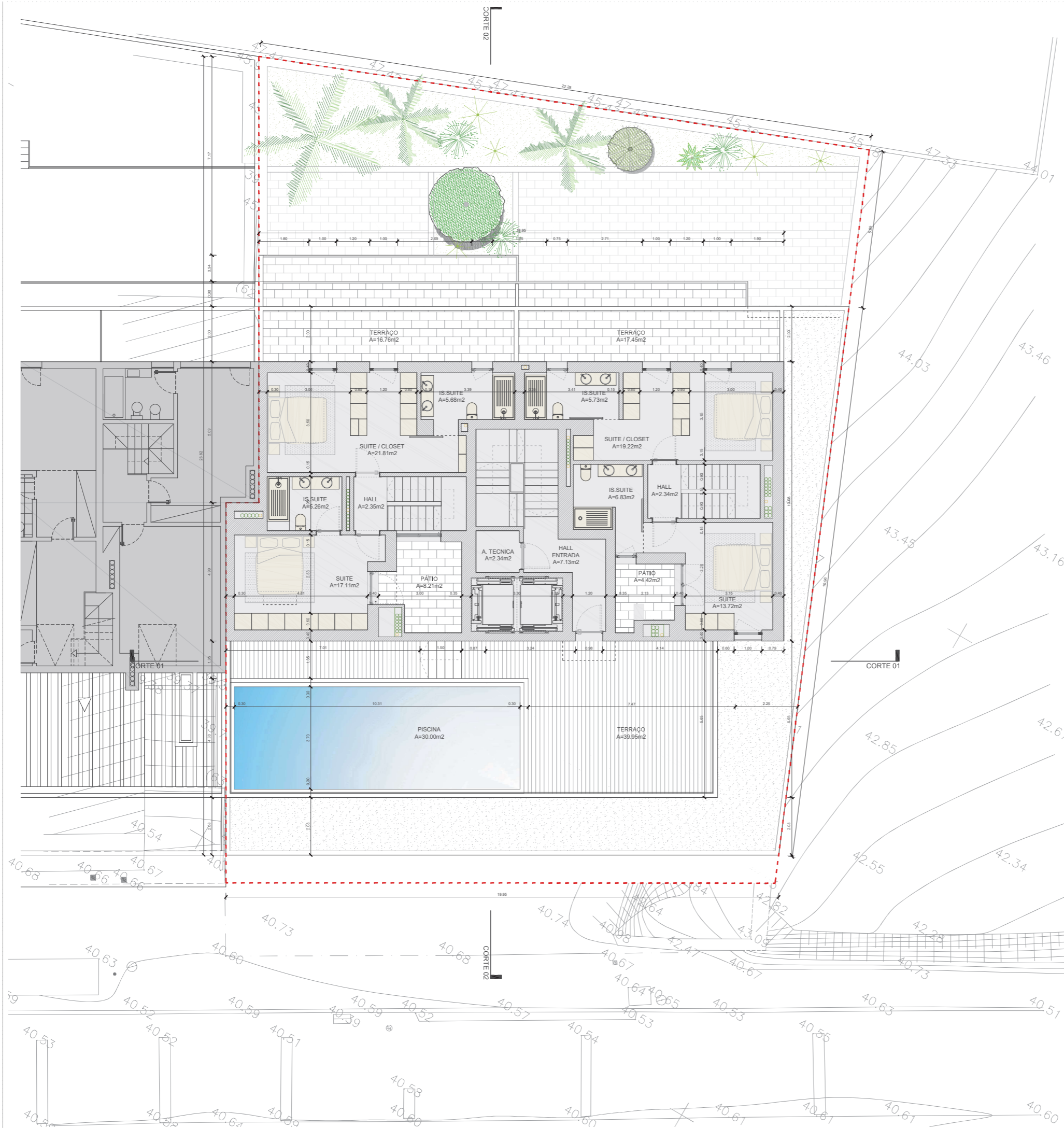

QUADRO DE ÁREAS		PISO 7 / TERRAÇO
ÁREA BRUTA DE CONSTRUÇÃO - HABITAÇÃO		148,31 m ²
Tipologia T5 Duplex - Esq (piso superior)		70,86 m ²
Tipologia T4 Duplex - Drt (piso superior)		77,45 m ²
ÁREA BRUTA DE CONSTRUÇÃO - ÁREAS COMUNS		27,88 m ²
Acessos (AC)(*)		27,88 m ²
ÁREA BRUTA DE CONSTRUÇÃO DO PISO		176,19 m ²

(*) Para efeito de cálculo do somatório da área bruta de construção total destinada a Habitação, não foi considerada a área de Acesso ao Terraço / Piscina

VOLUMEQUILIBRADO
 Rua Jardim da Estrela - Condomínio Vila Pórtico - Morada 3
 2700-105 ALCAMARÉM DE LOURES
 Telefone: 214 871 915
 E-mail: volumequilibrado@gmail.com & volumecon@gmail.com

ARQ. ANTÓNIO MARTINSO.A. nº 2168
 ARQ. RICARDO SIMÕESO.A. nº 10179
 ARQ. PAULO SOUSAO.A. nº 11966
 ARQ. SÉRGIO FREITASO.A. nº 24031

REQUERENTE:	2N2, UNIPessoal, LDA.	DATA:	11.2024
LOCALIZAÇÃO:	RUA MANUEL FRANCISCO SOROMENHO, LOURES	ESCALA:	1:100
DESIGNAÇÃO:	ALTA DE LOURES PLANTA DO PISO 7 - TERRAÇO	DESENHO Nº:	ARQ.LIC D_08
FASE PROJECTO:	ARQUITECTURA LICENCIAMENTO DE OBRAS DE EDIFICAÇÃO		